



GATE OF CREATION

No. 125
31-03-21

\$80.00
www.a.com.mx



7 52435 46228 0

CHROMA



La colección **Chroma**, diseñada por **Montserrat Piña Benetts**, consta de un biombo y una lámpara de piso que buscan romper los confines de su propia materialidad. Al filtrarse la luz a través de ellos, magnifican su presencia creando un efecto en donde diferentes tonalidades de color se mezclan e inundan el espacio que habitan. ! www.instagram.com/mpbenetts

ESPIRAL EVOLUTIVA



Espiral Evolutiva es la nueva colección cápsula de **Isela Robles**, inspirada en la geometría sagrada de la espiral, y que honra los momentos difíciles que estamos viviendo. Son tres piezas unisex que se usan como anillos, dijes o pulseras. En el costado llevan una palabra distinta: Honrar, en plata 0.925 con baño de oro; Agradecer, en plata 0.925., y Amar, en plata 0.925, con baño de oro rosa. ! www.iselarobles.com



OBJETOS DE MÁRMOL

Esta colección de **objetos de mármol** diseñada por **Maritza Lara y Daniel Cruz, de Casa Quieta**, para **Wanderluxe** marca estadounidense de productos artesanales, se inspira en formas básicas y elípticas para crear tablas, platos y posavasos. Con geometrías sencillas, permite al material expresarse sin competir con la forma. ! www.casaquieta.mx

PARAFINA



Parafina es el nombre de una colección de tres contenedores multipropósito diseñados por **Adolfo Navarro** en colaboración con el maestro artesano **Oscar Pedroza**. Son realizados en una sola pieza circular, tomando como línea base un diseño antiguo que se utilizaba para transportar medicinas y materias primas a granel. ! www.adolfo.navarro.mx



MILLER

El brazalete **Miller**, de **Elisheva & Constance**, es una pieza artesanal inspirada en la esencia de la marca. Equilibrio entre la monotonía de lo lineal contra la fuerza de la textura, que al unirse generan una pieza que transmite fuerza y feminidad a la vez. Miller forma parte de la colección Glam, que recopila tendencias inspiradas en los años 80 y 90. ! www.elisheva-constance.com



El primer proyecto de **Joel Escalona** como director creativo de Taller Maya es el lanzamiento de los productos creados por **Taller Maya** para **Ensamble Artesano**, iniciativa para salvaguardar el bienestar económico de las comunidades artesanales del País a través del diseño, fabricación y comercialización de sus piezas. La colección reúne lienzos y paneles decorativos, contenedores de fibras naturales, bolsos y más piezas que en conjunto demuestran que la cultura y técnicas artesanales tienen un lugar importante en el presente. ! www.tallermaya.org



TRASIEGO

Sebastián Ángeles se inspiró en el concepto de la transitoriedad para crear la colección **Trasiago** en colaboración con **Breuer Estudio**. Trasiago, cuya línea conductora es una reflexión sobre el constante cambio al que todo cuerpo está sometido, se conforma por una silla, un banco, dos percheros y tres mesas de centro, en madera de encino con acabado bona. ! www.breuerstudio.com

TEMPO

La colección de mobiliario **Tempo** destaca por una estética sin pretensiones bajo la filosofía de crear objetos atemporales y bien pensados. Es una colaboración de **Jorge Diego Etienne** para la **Fábrica Social de Techo A.C.**, iniciativa en América Latina dedicada a la fabricación de viviendas de emergencia en comunidades marginadas. La colección consta de 10 piezas elaboradas en su mayoría con material restante de la fabricación de viviendas de emergencia. ! www.jorgediegoetienne.com/

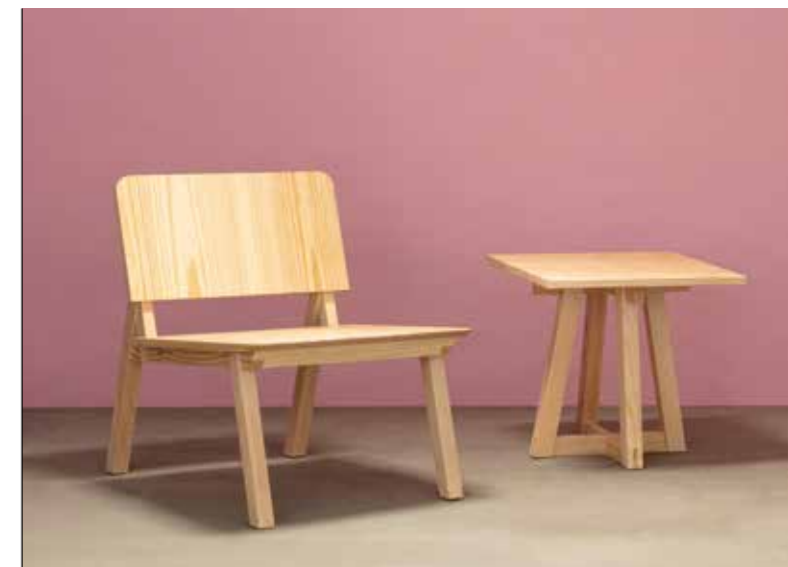

DESIGN HOUSE 2020

CREATIVE ROOMS

Más de 50 espacios creados por arquitectos, diseñadores, paisajistas y firmas de diseño e interiorismo

En un formato y contexto distintos, provocados por la pandemia por Covid-19, la edición 2020 de Design House se realizó en un programa híbrido con visitas presenciales y virtuales, bajo el concepto de Creative Rooms.

Este año, Design House se asoció con Público Coworking para realizar una serie de creative rooms en su sede más reciente, ubicada en Avenida Prado Norte 225, Lomas de Chapultepec, donde se presentó del 7 octubre al 8 noviembre de 2020.

Design House es el proyecto de intervención colectiva por profesionales de arquitectura, paisajismo, diseño e interiorismo, de Design Week México (DWM). "Con el regreso paulatino las actividades públicas, entendemos que lo único nuevo no será normal pero haremos lo que mejor sabemos hacer, diseñaremos nuestro futuro para entender y adaptarnos a los cambios que vendrán", anotaron los socios fundadores de DWM, Emilio Cabrero, Andrea Cesarman, Marco Coello y Jaime Hernández.

Design House 2020 contó con más de 50 espacios donde participaron arquitectos, diseñadores, paisajistas y marcas de diseño e interiorismo con el fin de propiciar el comercio y la economía local de las industrias creativas que han sido afectadas por la realidad de covid-19. !

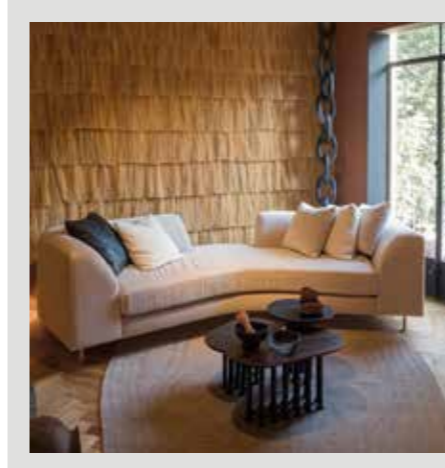

ADHOC + RAÚL DE LA CERDA



AMBIANCE + XAVIER LORAND

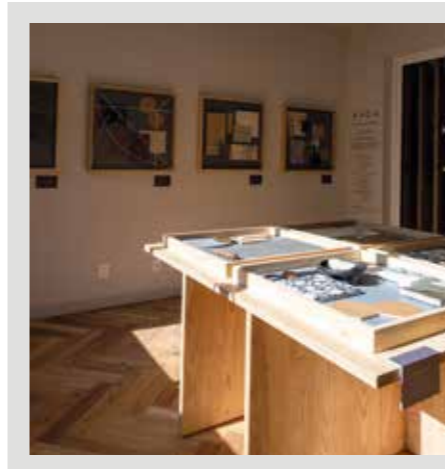

ARCA

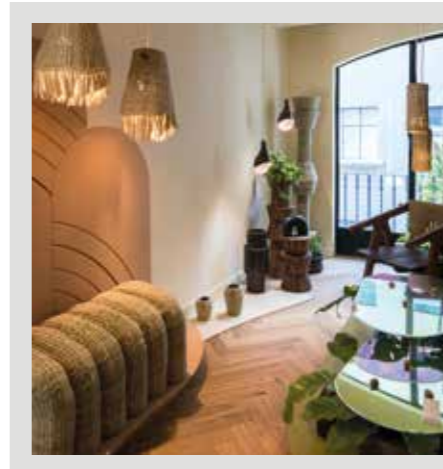

AXOQUE STUDIO

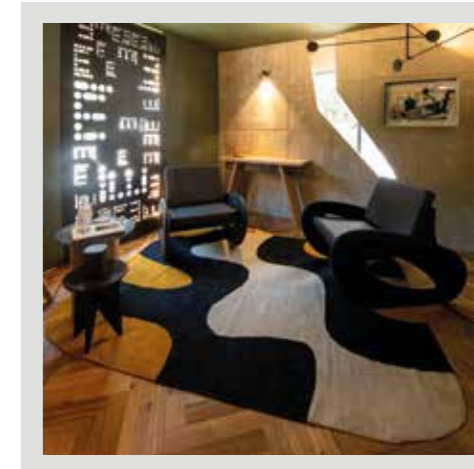

BREUER

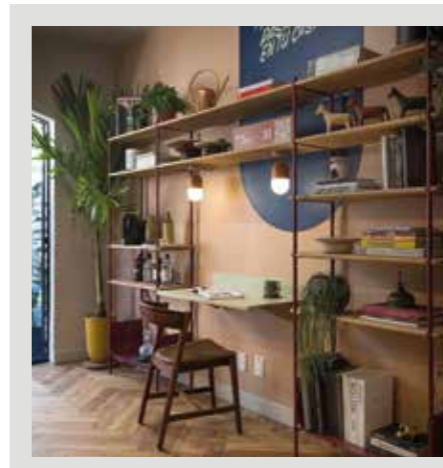

CACAO + MX TAD

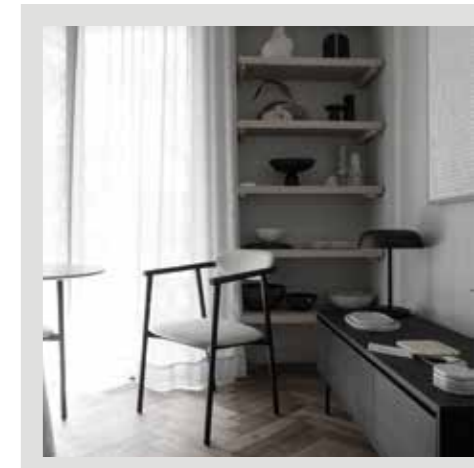

CASA QUIETA

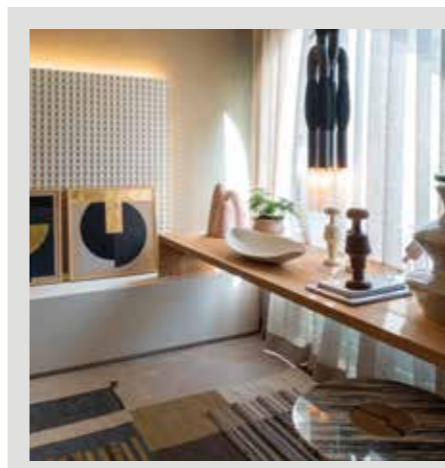

C CÚBICA + ARTELINERÍA

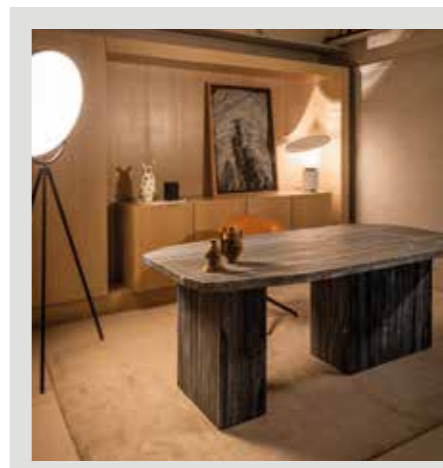

CUSTOM BY PÚBLICO

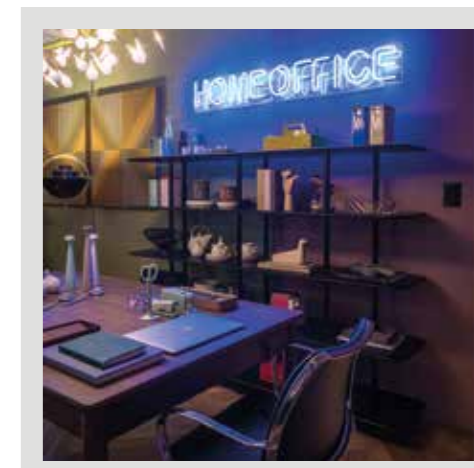

DESIGN WITHIN REACH + BETTY GOLDBERG

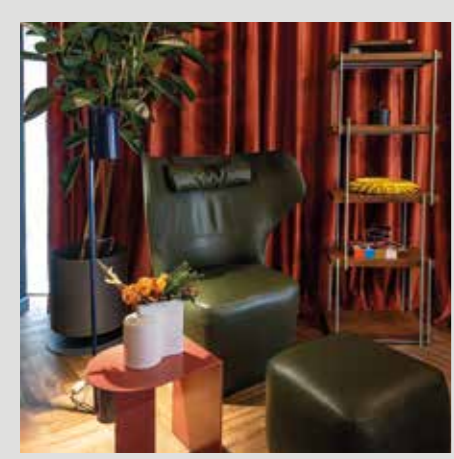

DOMUS DESIGN



DÓRICA + SEBASTIÁN ANGELES



ECLECTIC NEST + GEORGINA MERAZ



ENSAMBLE ARTESANO



FACI LEBOREIRO



FERNANDA RIONDA + CLAUDIA LÓPEZ DUPLAN



FIRENZE + SINESTESIA ARQUITECTURA

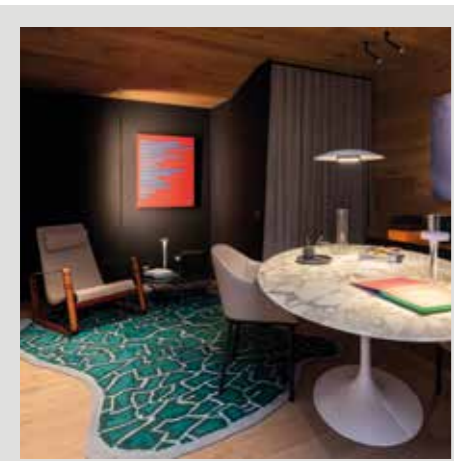

GERARDO GARCÍA | ARQUITECTURA

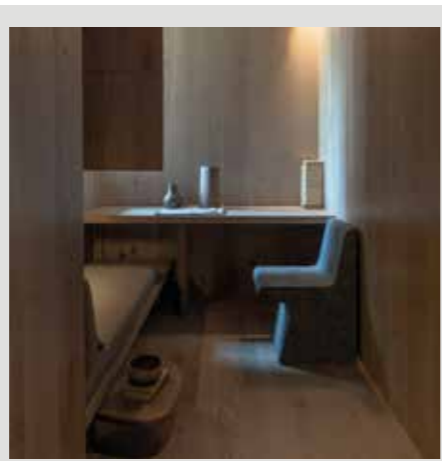

HABITACIÓN 116



IHO ESPACIOS + CIENLUX

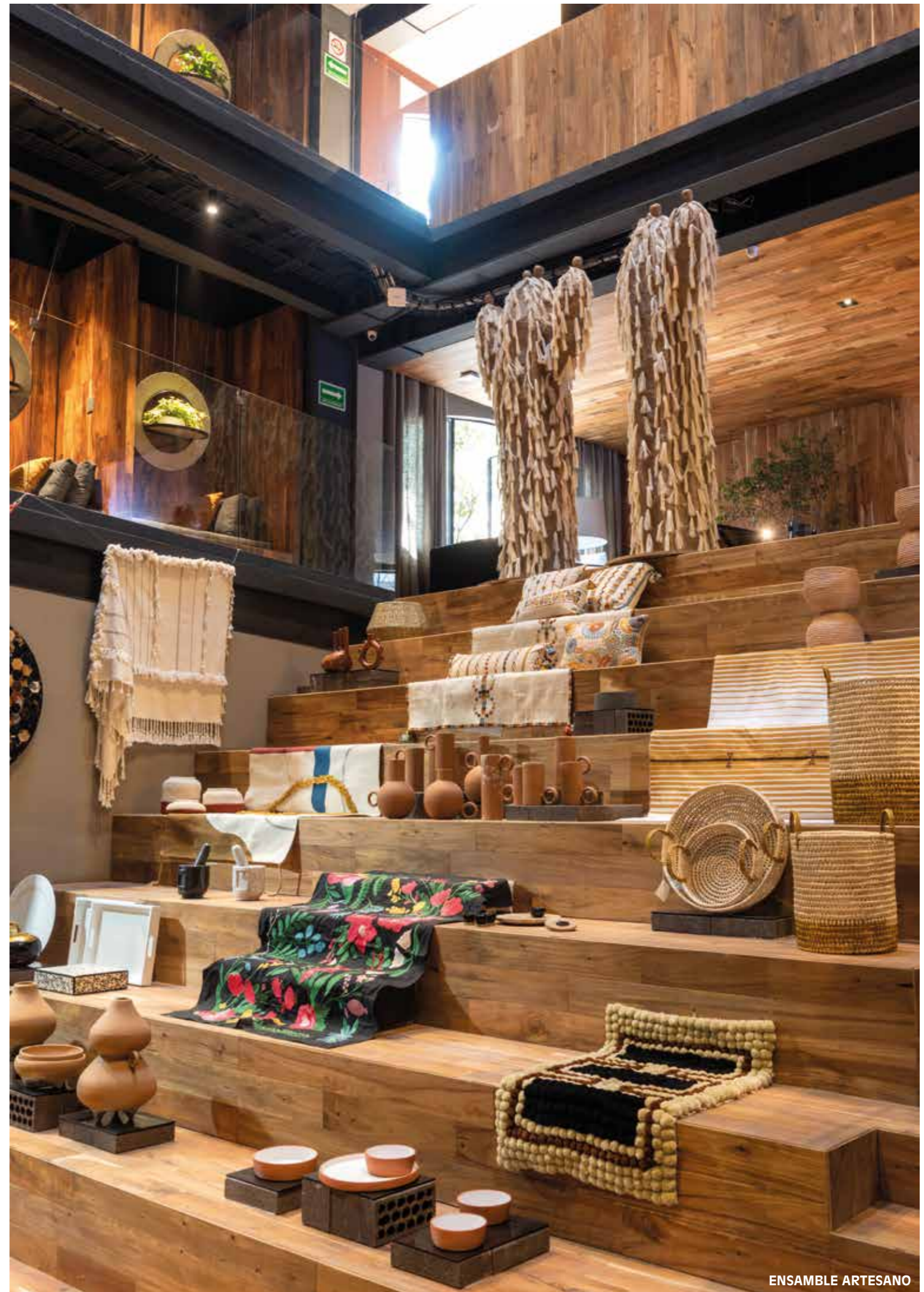

ENSAMBLE ARTESANO



MARCÓ COVADONGA HERNÁNDEZ

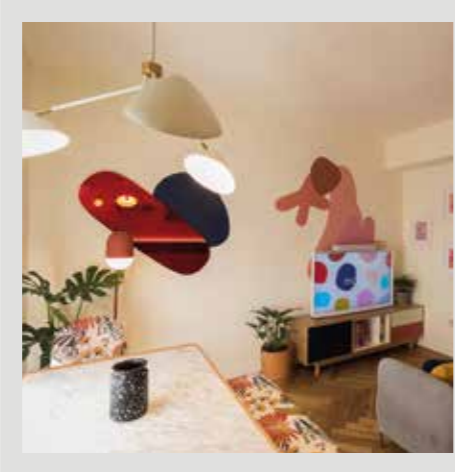

MOOL

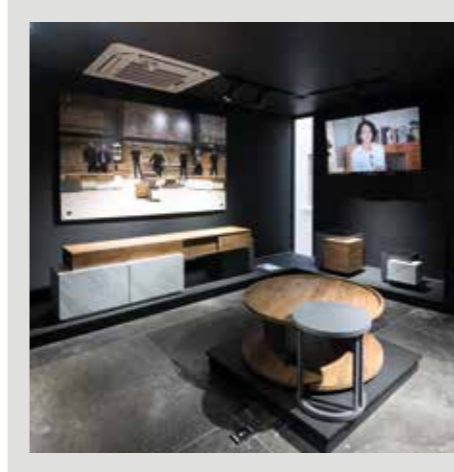

TECNOTABLA

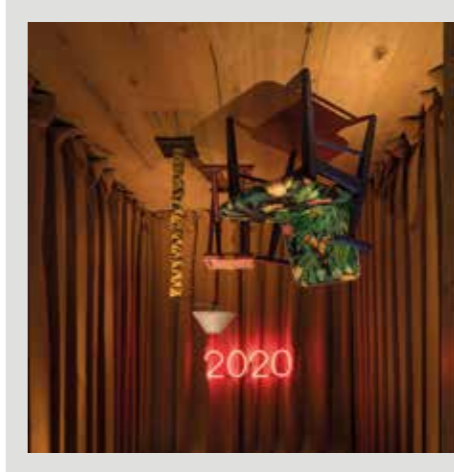

TELAS DE PANI + CUAIK ARQUITECTOS

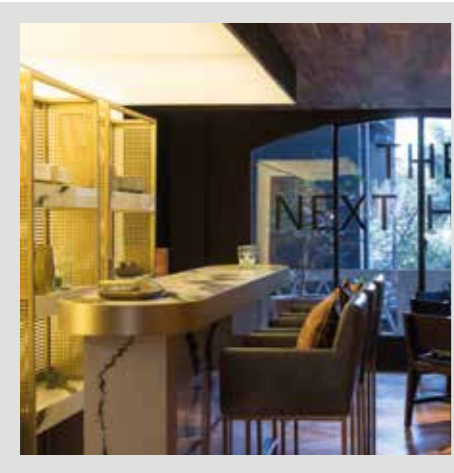

OLGA HANONO

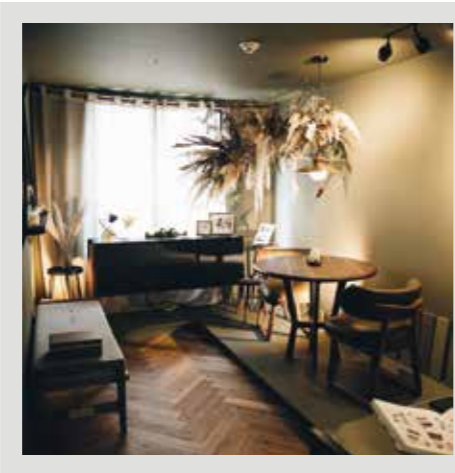

PÉRCH

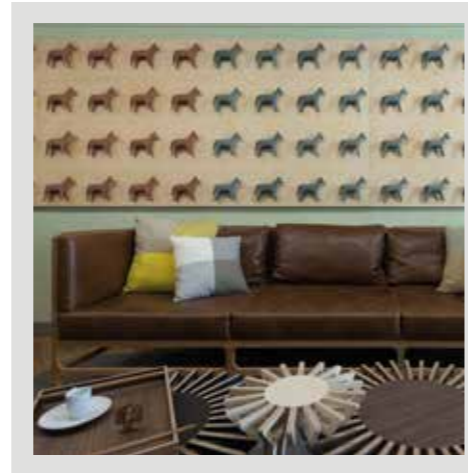

PIRWI

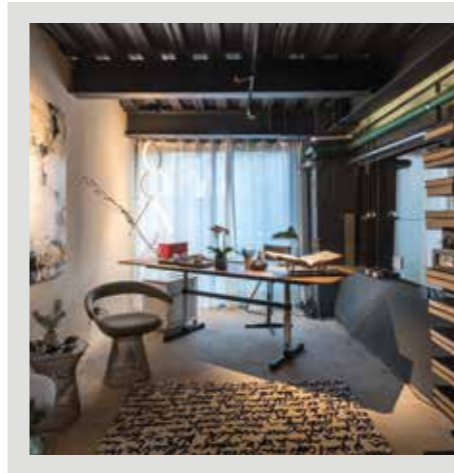

URIBE KRAYER



PORCELANOSA + SEBASTIAN MACGREGOR

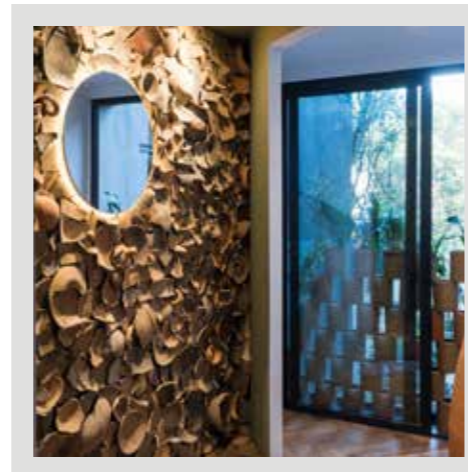

RAÍZ MX + ROBERTO JASSO

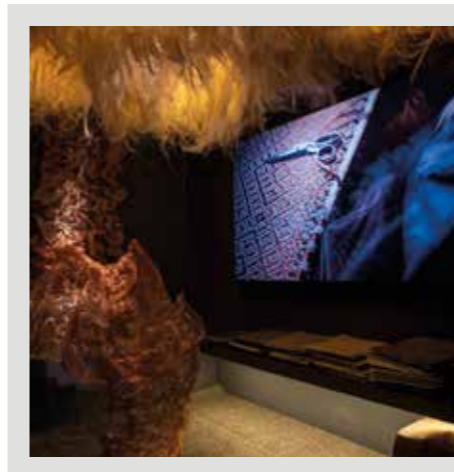

VERDI



RODRIGO NORIEGA STUDIO



SHELF + RICARDO CASAS

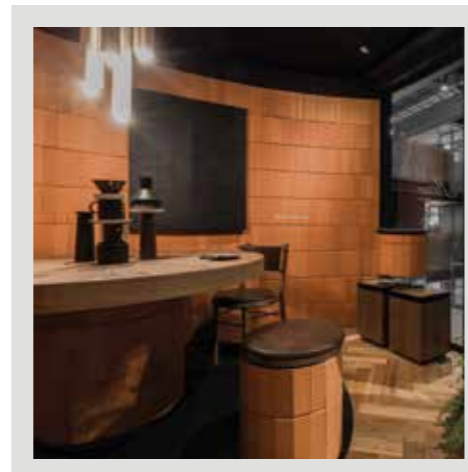

STUDIOROCA CREATIVO

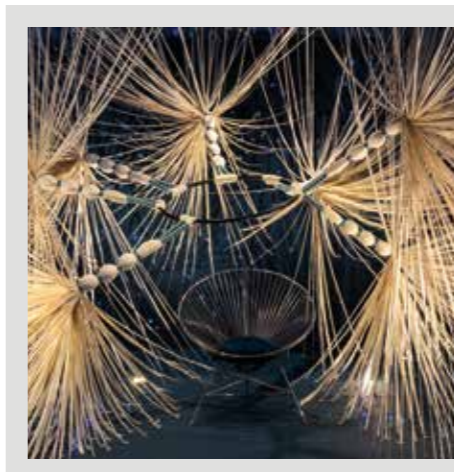

VGZ ARQUITECTURA + CARALARGA

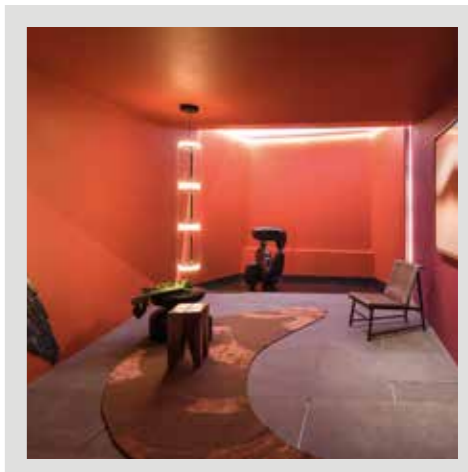

VIEYRA ARQUITECTOS

DESIGN WEEK MÉXICO

Design Week Mexico es una organización que promueve y contribuye a la escena local de diseño desde 2009, a través de un programa que incluye exposiciones y eventos enfocados en diseño e interiorismo.

Como cada año, el objetivo de DWM es apoyar e impulsar a la comunidad creativa del País, sobre todo en el contexto provocado por la crisis del coronavirus; por esta razón, el lema del año 2020 fue "El diseño es la respuesta".

Design House es un proyecto de DWM en el que se lleva a cabo una intervención colectiva de un espacio arquitectónico restaurado y remodelado por profesionales de arquitectura, paisajismo, diseño e interiorismo. Los espacios del inmueble se dividen para generar un muestrario de estilos y tendencias, así como un diálogo de cohabitación creativa entre los despachos.

www.designweekmexico.com/